令和6年度

農林水産業に関わる地域資源を活用した
事業に取り組むみなさんをサポートします

地域資源を活かして地域（みえ）を元気に

三重県農山漁村発イノベーションサポートセンター

三重県農山漁村発イノベーションサポートセンターによる支援体制

相談の流れ

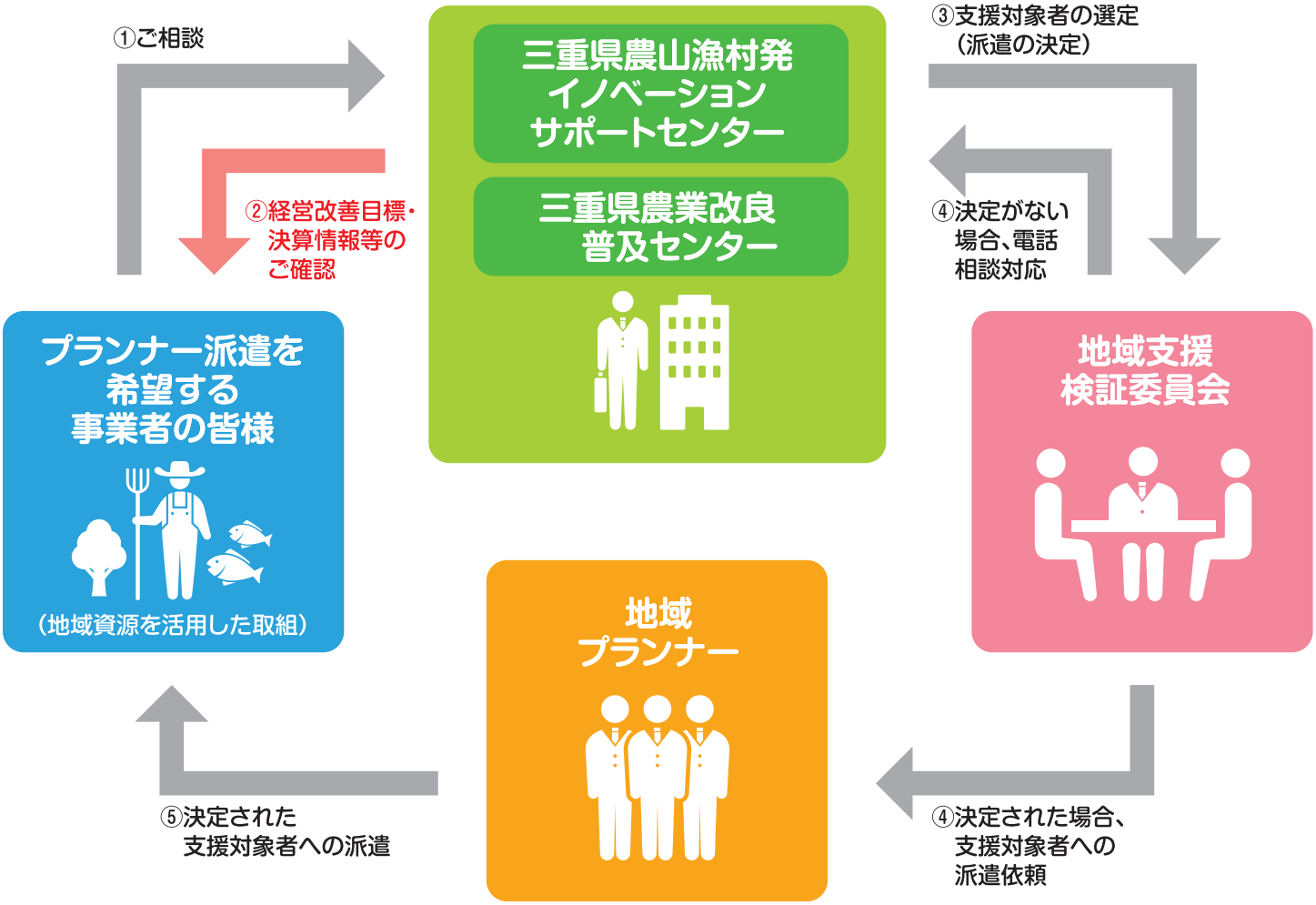

（※）地域プランナーは、地域資源を活用した事業に取り組む事業者の皆様に助言などを行う民間の専門家です

サポート内容
- 経営改善戦略の作成、実行に向けたサポート
- 事業実施サポート、その他専門分野のアドバイス

（※）ご相談内容により、農山漁村発イノベーション中央サポートセンターと連携した支援を行います。

案件イメージ
- 自社だけでなく地域を含めたブランディングが必要
- ソーシャルビジネスに向けた戦略構築及び実行支援

お問い合わせ窓口

三重県農山漁村発イノベーションサポートセンター（三十三総研）

三重県四日市市西新地10-16（第二富士ビル4階）

TEL：059-354-7159　FAX：059-351-7066

地域資源を活用した新たな取組をプランナーに相談しよう!

〈「地域プランナーの派遣制度」を使えば、無料で専門家（プランナー）に相談できます。〉

6次産業化に取り組む際のイメージ

6次産業化

＝

1次産業（農林漁業） × **2次産業（製造業）** × **3次産業（サービス・販売業）**

● 6次産業化とは、農林漁業がつくり出す生産物へ、新たな付加価値を加えて販路を広げることで、農林漁業者の、所得向上や地域活性を目指す取り組みのことを言います。

まずは、あなたのお困りごとや悩み、相談したい内容をチェックしてみましょう!

経営戦略・事業計画策定

□売り上げを上げるには?
□販売目標や価格の設定はどうしたらいい?
□自社の強みや特徴がわからない

加工・製造・衛生管理

□そもそも、どうやって作るんだろう?
□機械や作業所はどうすればいい?
□流通に乗せるための食品表示や注意点は?

商品企画・開発・マーケティング

□今のトレンドがわからない
□どうしたら売れる商品が作れるの?
□商品開発で注意するべきポイントは?

資金調達

□制度資金とは?
□補助金の概要を知りたい
□金融機関を紹介してほしい

流通・販路拡大

□飲食店、デパート、スーパー、コンビニなどで売りたい
□ネット販売に興味がある
□販促イベントや催事に興味がある

マークを頼りに、実際に相談するプランナーを選んでみましょう!

令和6年度三重県地域プランナー 一覧表

1 石川 明湖（オフィス・アイ）

支援できる内容

- 経営戦略策定支援
- 事業計画策定支援
- 経営管理体制強化支援
- 商品開発支援

6次産業化実績

- 平成23年度より三重県6次産業化プランナーとして活動し、現在27社の認定事業者を支援（ソフト事業延べ3社、ハード事業8社）。
- 平成28年度より愛知県6次産業化プランナーとしても活動し、現在2社の認定事業者の支援（東海地域初の農業協同組合の認定を含む）。
- 三重県農業改良普及センター及び農業大学校にて6次産業化支援研修を多数実施。

連携可能先

- 三重県農業研究所など農業に関わる公的機関
- 税理士、社会保険労務士、行政書士、弁護士、管理栄養士、フードコーディネーター等の専門家
- 商工会、商工会議所
- レストラン等飲食店、小売店等の流通業

主な資格

- 中小企業診断士、販売士2級、フードコーディネーター
- 食の6次産業化プロデューサー　レベル4　認定審査員
- 知的財産管理技能士、和食検定、観光特産士3級
- SDGsビジネス検定

2 井上 哲志

支援できる内容

- 食品衛生7Sの構築支援
- HACCPシステムの構築支援
- 地域資源活用新製品開発支援・食品加工技術

6次産業化実績

- 6次産業化のための「食品衛生7S」講義と現場支援
- 6次産業化のためのHACCP対応工場について相談対応

連携可能先

- 県内公設試験研究機関、県内食品加工企業
- 公益財団法人三重県産業支援センター、三重県商工会連合会、商工会義所等中小企業支援機関

主な資格

- 食農連携コーディネーター（FACO）
- H27農林水産省食品の品質管理体制強化事業による「HACCP指導者養成研修」修了
- 一般財団法人食品安全マネジメント協会JFS-A/B規格監査員研修修了

3 魚野 剣太郎

支援できる内容

- 小規模事業者のDX（公式サイト開設/改良、SNSマーケティング、ペーパーレス化など）
- 海外販路開拓，HACCP対応，加工委託先等の管理

6次産業化実績

- 株式会社カゴメで、食品製造の生産技術・品質管理、海外原材料・商品調達に約10年間従事
- 愛知県地域プランナー（2011～2020年度）

連携可能先

- 愛知県中小企業診断士協会，あいち産業振興機構

主な資格

- 品質管理主任技術者（日本缶詰びん詰レトルト食品協会）
- 愛知県よろず支援拠点　コーディネータ（2018～2022年度）、サブチーフコーディネータ（2023）<ICT活用，海外販路開拓，農林水産業担当>

経営戦略・事業計画策定　商品企画・開発・マーケティング　流通・販路拡大　加工・製造・衛生管理　資金調達

4 北村 光弘（有限会社ゴールドシェフ）

支援できる内容

- 加工・製造を中心とした商品開発
- 試作・テスト販売
- メニュー・レシピ制作支援

6次産業化実績

- そば、緑茶ペースト、いちじく、下仁田葱みそ、プリンの商品化

連携可能先

- 三重県産業支援センター
- 三重県内の各商工会
- 食品加工企業
- 旅行会社

主な資格

- 栄養士免許
- 製菓衛生師免許
- 調理師免許
- 農林水産省　食のオフィシェ

5 鬼頭 剛（株式会社 農力向上研究所）

支援できる内容

- 事業戦略、マーケティング戦略の立案
- 流通（卸売）支援
- 市場環境の予測・分析、商品企画・開発、流通企画・開拓、広告宣伝・PR企画、セールスプロモーション

6次産業化実績

- 6次産業化中央プランナー
- 6次産業化プランナー（三重県・愛知県・岐阜県）
- 籾殻加工炭「モミ炭郎」、米粉100%乾燥パスタ「Rice Pasta」、自然薯とろろ「鉱泉とろろ」などの開発を支援

連携可能先

- 料理研究家、フードコーディネーター
- web（ホームページ）制作会社
- 食品加工施設（加工委託先）各社
- 広告・PR物制作会社、デザイナー、コピーライター
- PR（ニュースリリース）配信会社

主な資格

- 食品衛生責任者

6 髙垣 和郎

支援できる内容

- 6次産業化プランナー制度開始時からプランナーとして活動し、多くの農林漁業者・商工事業者とのネットワークを活用
- 単に申請書を作るだけではなく、プランニングから事業実施に向けた立ち上げ、商品化や販路開拓まで支援
- 地域商社みえご縁市場プロジェクトリーダーとして、県内産品のブランド化・販路開拓を推進

6次産業化実績

- 三重県内10社以上の認定事業者を担当
- 農商工連携、地域資源活用の担当として、水産加工業者など県内10社以上をフォローアップ

連携可能先

- 県内外ホテル・レストラン等飲食店、県内外百貨店・スーパーマーケットなど卸小売店等の流通業
- 三重県農業研究所、三重県林業研究所、三重県水産研究所などの公的機関
- 税理士、社会保険労務士、行政書士、弁護士、栄養士、フードコーディネーター、料理研究家等の専門家
- 商工会、商工会議所、公益財団法人三重県産業支援センター
- マスコミ、広報、デザイナー、プランナーなどクリエーター関係者

主な資格

- 食の6次産業化プロデューサー　審査員・レベル5【全国で9名のみ】
- 農林水産省地理的表示制度東海地区統括アドバイザー
- 食農連携コーディネーター（FACO）

令和6年度三重県地域プランナー 一覧表

7 玉川 眞奈美（たまがわ まなみ）（株式会社インフィニバリュー）

支援できる内容

- 農林水産物加工品企画開発
- 飲食店及びスイーツショップ・パン屋・和洋菓子店等新商品開発・レシピ・メニュー開発支援
- 六次産業化商品開発講師(埼玉県農政部、長野県商工会連合会、山梨大学、山梨県農業大学校)
- レシピコンテスト・料理教室支援
- 食品表示・成分表示・栄養計算等支援

6次産業化実績

- 2018年実績 山梨県中央市農産物直売所トマトピューレ開発、同中央市イチゴ農家コーディアル開発
- 2017年実績 山梨県ジェラート開発事業プロデュース、山梨県富士河口湖町精進湖特産品開発
- 2016年実績 甲府市帯那地区活性化商品開発、山梨県立増穂商業高等学校商品開発
- 2015年実績 山梨県ワインビーフコロッケ開発事業、すももジャム開発販売
- 過去4年間での支援先は山梨県のほか、埼玉県、山口県、長崎県、茨城県、愛知県、三重県、長野県、静岡県、奈良県ほか

連携可能先

- 農福連携　A型通所施設、レトルト小ロット加工施設、ジェラート加工施設等

主な資格

- 栄養士
- 野菜ソムリエ
- 食育ソムリエ
- フードコーディネーター
- フードアナリスト
- 日本茶アドバイザー
- フレイルトレーナー
- 内閣府食品安全モニター
- 山梨県、長野県、静岡県、愛知県、茨城県、山口県登録専門家
- 山梨県農業大学校講師
- 山梨大学臨時講師
- 山梨県立増穂商業高等学校商品開発講師ほか

8 中川 美佳子（なかがわ みかこ）（株式会社中川屋）

支援できる内容

- 経営戦略・事業計画の立案を中心に、商品が抱える課題の解決や販路の拡大の支援
- 6次化事業の経営者としての実際の成功体験・失敗体験も交えた支援

6次産業化実績

- 尾鷲市の漁師町に伝わる魚の燻製保存食「梶賀のあぶり」の商品を開発。販路を拡大し、町民出資の株式会社を設立

連携可能先

- 県内加工委託先、県内道の駅・直売所、三重県アンテナショップ

主な資格

- 中小企業診断士
- 三重県魚食普及リーダー
- 日本さかな検定
- 気象予報士
- TOEIC840点

9 西嶋 政和（にしじま まさかず）

支援できる内容

- HACCPシステムの構築支援
- 各種GAP・農場HACCPの認証取得支援
- 食品加工場・農産物取扱い施設の衛生管理
- 野菜・果樹・雑穀(蕎麦の栽培、蕎麦打ち)の栽培
- 輸入貿易取引

6次産業化実績

- もち・菓子加工場衛生管理指導
- 柑橘農場ASIAGAP認証取得・柑橘輸出
- 農産物直売所新規開設
- 蕎麦打ち体験道場開設

連携可能先

- (一財)日本GAP協会・インターテック・サーティフィケーション株式会社
- S&S サーティフィケーション株式会社
- 台湾台中 東鴻旅行社・台湾南投縣政府・埔里鎮公所・埔里鎮農会・二林鎮農会
- (一社)全麺協

主な資格

- GLOBAL.G.A.P.審査員・ASIAGAP上級審査員・JGAP上級審査員・QMS審査員補(ISO9001:2015)
- HACCP指導員資格・HACCP責任者資格
- 農業改良普及員資格・専門技術員資格(農村振興・生活経営・農業経営)
- 映写技能検定・ハーブコーディネーター・種子審査員・全麺協蕎麦打ち4段位

10 藤原 孝之（ふじわら たかゆき）

支援できる内容
- 食品加工技術、食品保存技術

6次産業化実績
- かつて勤務した三重県工業研究所にて、ドライフルーツの製造特許を取得（十数者の商品化を支援）
- 愛知県6次産業化地域プランナー（2022、2023年度）

連携可能先
- 三重県ほか公設試験研究機関
- 農産加工委託施設

主な資格
- 普及指導員
- （元）三重大学生物資源学部非常勤講師

11 丸山 暁美（まるやま あけみ）

支援できる内容
- 総合化事業計画の認定に向けた相談、事業計画の作成支援
- FCPシートやリーフレット等の販促ツールの作成、マーケティング支援
- 製造販売データの数値管理等、経営管理体制構築支援
- 各種補助金や支援施策等の活用を含む資金調達支援

6次産業化実績
- 農薬不使用の自社栽培野菜を使用した加工品開発・販売
- 自社栽培野菜を使用した加工品開発・販売による農福連携の拡充
- 自社栽培米と野菜を使用した加工品開発、アンテナショップオープン

連携可能先
- WEBデザイナー、販促ツールデザイナー、レストラン・カフェ経営者など

主な資格
- 中小企業診断士

12 水谷 健吾（みずたに けんご）（株式会社三十三総研）

支援できる内容
- 総合化事業計画の認定に向けた各種相談
- 各種補助金の活用を含む資金計画相談
- 各種販売先の紹介を含む販路開拓支援
- JGAPの認証取得

6次産業化実績
- 平成27年度以降、6次産業化サポートセンターの企画推進員として32件の認定取得に関与。

連携可能先
- 農産物直売所、スーパー、百貨店等のバイヤー
- 食品加工企業
- パッケージ・デザイン等制作企業
- 三重県産業支援センター

主な資格
- 農業経営アドバイザー
- JGAP指導員
- JGAP審査員補

13 三輪（みわ） 時弘（ときひろ）（コクド鑑定・調査株式会社）

支援できる内容

- 新商品マーケティング調査から新商品開発
- 農地コンサル
- ビジネスモデル・事業計画構築支援
- 店舗、加工所立地コンサル
- 経営・事業戦略策定支援
- 商談会及びFCPシート作成支援
- 法人化及び事業承継支援
- 業務効率化支援（ムダとり）

6次産業化実績

- 6次産業化認定事業者（牡蠣養殖事業者、トマト事業者など）、相談者（米農家、養豚事業者、いちご農家など）支援
- みえリーディング産業展における商談支援（梨、米など多数）

連携可能先

- 農産物・水産物各種加工場
- 観光・レジャー施設、ホテル
- 飲食店、農産物直売所、スーパー
- JAグループ三重、三重県漁業協同組合連合会
- 三重県商工会連合会、商工会議所

主な資格

- 中小企業診断士、三重県交流アドバイザー
- JAグループ三重登録専門家
- 公益財団法人三重県産業支援センター登録専門家、三重県商工会連合会登録専門家
- ミラサポ登録専門家、松阪市産業支援センター登録専門家

サポートセンター事業についてのお問い合わせは下記までご連絡ください。

《相談窓口》

三重県農山漁村発イノベーションサポートセンター（三十三総研）

三重県四日市市西新地10-16（第二富士ビル4階）

TEL：059-354-7159　FAX：059-351-7066

三重県 農林水産部 フードイノベーション課

三重県津市広明町13（本庁6階）

TEL：059-224-2395　FAX：059-224-2521

三重県 中央農業改良普及センター 普及企画室 担い手課

三重県松阪市嬉野川北町530

TEL：0598-42-6715　FAX：0598-42-7762

お問い合わせ時間

9:00～17:00　月～金（土・日・祝日・お盆・年末年始は除く）

※お越しになる場合、事前にお電話等いただきますようお願いいたします。

上記以外にも、最寄の地域農業改良普及センター(桑名、四日市・鈴鹿、津、松阪、伊勢志摩、伊賀、紀州)でも相談を承りますので、お気軽にご相談下さい。